

27 Φεβρουαρίου 2016
Ξενοδοχείο Golden Age, Αθήνα

ΜΑΤCΗ

Multidisciplinary Approach of Tumors of the CHest

Επιστημονικό πρόγραμμα

Οργάνωση



Ογκολογική Μονάδα Γ ΠΠ,
Ιατρική Σχολή Αθηνών,
Γ.Ν.Ν.Θ.Α. «Η Σωτηρία»



Ογκολογικό Κέντρο
Ιατροβιολογικής
Εκπαίδευσης και Έρευνας

KEYTRUDA™

(pembrolizumab) for Injection 50 mg

ΤΩΡΑ
διαθέσιμο
στην **Ελλάδα**

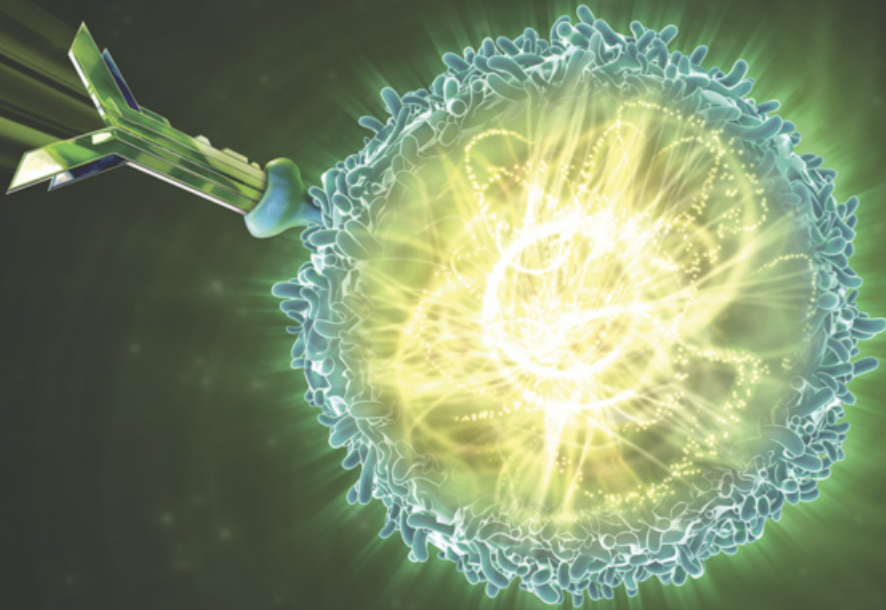

Βοηθήστε να γίνουν τα φάρμακα πιο ασφαλή και
Αναφέρετε
ΟΛΕΣ τις ανεπιθύμητες ενέργειες για
ΟΛΑ τα φάρμακα
Συμπληρώνοντας την «ΚΙΤΡΙΝΗ ΚΑΡΤΑ»

190/15-KEY-10/15

Πριν τη συνταγογράφηση συμβουλευθείτε την Πλήρη Περιληψη Χαρακτηριστικών του προϊόντος που διατίθεται από την εταιρεία



MSD

Αθήνα: Αγ. Δημητρίου 63, 174 56 Άλιμος, Τηλ.: 210 9897 300, www.msd.gr

Χαιρετισμός

Πρόεδροι: Ιωάννης Γκιόζος, Αικατερίνη Πολίτη, Κωνσταντίνος Ν. Συρίγος
Αθήνα, 27 Φεβρουαρίου 2016



Εισαγωγή:

Το πρόγραμμα **MATCH** είναι μια πρωτότυπη διεθνής, διαδραστική εκπαιδευτική δραστηριότητα που καθιερώθηκε από την **ACCP (American College of Chest Physicians)** και βασίζεται σε κλινικές περιπτώσεις, με τη μέθοδο της «ανεστραμμένης τάξης». Από το 2015 τη διοργάνωσή του έχουν αναλάβει από κοινού η **ACCP** και η **IASLC (International Association for the Study of Lung Cancer)**. Για την Ελλάδα, τη διοργάνωση έχει αναλάβει η Ογκολογική Μονάδα της Γ' Πανεπιστημιακής Παθολογικής Κλινικής, προσωπικό της οποίας έχει ειδικά εκπαιδευτεί από την **ACCP** και πέρασε επιτυχώς σχετικές εξετάσεις.

Το πρόγραμμα **MATCH** είναι σχεδιασμένο για πνευμονολόγους, ογκολόγους, θωρακοχειουργούς, ακτινοθεραπευτές, κυτταρολόγους, παθολογοανατόμους και λοιπές ειδικότητες που εμπλέκονται στη διαχείριση ασθενών με ΜΜΚΠ. Στόχος του είναι η ενίσχυση της συνεργασίας των ποικίλων ειδικοτήτων που συμμετέχουν σε ογκολογικό συμβούλιο με σκοπό τη διάγνωση, σταδιοποίηση, λήψη κατάλληλου επαρκούς βιοπτικού υλικού, ανάλυση μοριακού ελέγχου και επιλογή των ενδεδειγμένων θεραπευτικών αποφάσεων για κάθε ασθενή. Επιπλέον αποσκοπεί στη σωστή αξιοποίηση των σύγχρονων θεραπευτικών στρατηγικών του ΜΜΚΠ και στην ενθάρρυνση της εξατομικευμένης αξιολόγησης και θεραπείας κάθε ασθενή. Το πρόγραμμα απευθύνεται σε περιορισμένο αριθμό συμμετεχόντων (30 γιατροί από όλες τις ειδικότητες), οι οποίοι χωρίζονται σε 4 ομάδες που δρουν ως άτυπα ογκολογικά συμβούλια και αναλαμβάνουν τα εξής:

- Συζήτηση κλινικών περιπτώσεων σε ογκολογικό συμβούλιο.
- Ανατομία μεσοθωρακίου και ασκήσεις προσομοίωσης.
- Ασκήσεις λήψης βιοπτικού υλικού και έλεγχος με την τεχνική ROSE.
- Hands on για τη λήψη του υλικού και αξιολόγηση της επάρκειας του υλικού.
- Εικονικός Σχεδιασμός Ακτινοθεραπευτικού Πλάνου ασθενή με ΜΜΚΠ.
- Παθολογοανατομική ανάλυση των βιοπτικών δειγμάτων.
- Θεραπευτικός αλγόριθμος ΜΜΚΠ σύμφωνα με το ιστολογικό υπότυπο και το μοριακό έλεγχο.
- Ανάπτυξη δεξιοτήτων συνεργατικού πνεύματος ως μέλη ογκολογικού συμβουλίου.

Εκπαιδευτικοί Στόχοι:

Στο τέλος της ημερήσιας εκπαιδευτικής δραστηριότητας οι συμμετέχοντες θα είναι ικανοί να:

- Περιγράψουν το ρόλο του μοριακού ελέγχου και του ιστολογικού υπότυπου στην καθοδήγηση της θεραπείας του ΜΜΚΠ.
- Κατανοήσουν τις βρογχοσκοπικές δεξιότητες που απαιτούνται για τη λήψη κατάλληλου βιοπτικού υλικού για τη διάγνωση και σταδιοποίηση του ΜΜΚΠ.
- Εκτιμήσουν τη συνοσηρότητα και τις παρενέργειες της θεραπείας που επηρεάζουν το θεραπευτικό αλγόριθμο του ΜΜΚΠ.
- Συνεργάζονται στα πλαίσια ογκολογικού συμβουλίου με συναδέλφους λοιπών ειδικοτήτων για τη λήψη ορθών αποφάσεων.

Εκπαιδευτική Διαδικασία:

Οι ενδιαφερόμενοι θα υποβάλουν αίτηση μέσω της γραμματείας της ημερίδας. Επιλογή θα γίνει με βάση τη σειρά προτεραιότητας και την τεκμηριωμένη ενασχόληση του υποψηφίου με τον Καρκίνο του Πνεύμονα. Στους επιλεχθέντες θα σταλεί εκπαιδευτικό υλικό το οποίο θα πρέπει να μελετήσουν πριν το Κλινικό Φροντιστήριο. Η εκπαίδευση θα γίνει το **Σάββατο 27 Φεβρουαρίου 2016, 08:30-16:00**. Το αμέσως επόμενο χρονικό διάστημα οι συμμετέχοντες θα κληθούν να συμμετάσχουν online σε εξετάσεις πολλαπλής επιλογής.

Οι Πρόεδροι

Ιωάννης Γκιόζος

Αικατερίνη Πολίτη

Κωνσταντίνος Ν. Συρίγος



Διδακτικό προσωπικό

| | |
|------------------------|---|
| Βαμβακάρης Ιωάννης | Παθολογοανατόμος, Επιμελητής Β', Παθολογοανατομικό Εργαστήριο, Γ.Ν.Ν.Θ.Α. «Η Σωτηρία» |
| Βάσσος Δημήτριος | Πνευμονολόγος, Επιστημονικός Συνεργάτης, Πανεπιστήμιο Αθηνών, Ογκολογική Μονάδα Γ' ΠΠ, Γ.Ν.Ν.Θ.Α. «Η Σωτηρία» |
| Γκιόζος Ιωάννης | Πνευμονολόγος, Επιστημονικός Συνεργάτης, Πανεπιστήμιο Αθηνών, Ογκολογική Μονάδα Γ' ΠΠ, Γ.Ν.Ν.Θ.Α. «Η Σωτηρία» |
| Ηλιάδης Κοσμάς | Θωρακοχειρουργός, Διευθυντής, Θωρακοχειρουργική Κλινική, Δ.Θ.Κ.Α. «Υγεία» |
| Καλαϊτζή Ζωή | Ακτινοθεραπευτής Ογκολόγος, Επιστημονικός Συνεργάτης, Ακτινοθεραπευτικό Τμήμα, Ιατρικό Κέντρο Αθηνών |
| Κοντοπούργιας Γεώργιος | Πνευμονολόγος, Πνευμονολογική Κλινική, Νοσοκομείο «Metropolitan» |
| Κουλούρης Νικόλαος | Καθηγητής Πνευμονολογίας, Πανεπιστήμιο Αθηνών, Διευθυντής, Α' Πνευμονολογική Κλινική, Γ.Ν.Ν.Θ.Α. «Η Σωτηρία», Governor of ACCP |
| Πολίτη Αικατερίνη | Επίκουρη Καθηγήτρια Κυτταρολογίας, Διευθύντρια, Κυτταρολογικό Εργαστήριο, Ιατρική Σχολή Αθηνών, Π.Γ.Ν.Α. «Αρεταίειο» |
| Σκούρας Βασίλειος | Πνευμονολόγος, Επιμελητής, Πνευμονολογική Κλινική, 401 Γ.Σ.Ν.Α. |
| Συρίγος Κωνσταντίνος | Καθηγητής Παθολογίας Ογκολογίας, Διευθυντής, Ογκολογική Μονάδα, Γ' ΠΠ, Γ.Ν.Ν.Θ.Α. «Η Σωτηρία» |
| Τσιμπούκης Σωτήριος | Πνευμονολόγος, Επιστημονικός Συνεργάτης, Πανεπιστήμιο Αθηνών, Ογκολογική Μονάδα Γ' ΠΠ, Γ.Ν.Ν.Θ.Α. «Η Σωτηρία» |
| Χαρτίδου Ανδριανή | Πνευμονολόγος, Επιστημονικός Συνεργάτης, Πανεπιστήμιο Αθηνών, Ογκολογική Μονάδα Γ' ΠΠ, Γ.Ν.Ν.Θ.Α. «Η Σωτηρία» |

Επιστημονικό Πρόγραμμα



Σάββατο

27 Φεβρουαρίου

2016

| | |
|-------------|--|
| 08:30-09:00 | Εγγραφές |
| 09:00-09:15 | Χαιρετισμός, εισαγωγή, συστάσεις |
| 09:15-10:00 | Παρουσίαση του ογκολογικού συμβουλίου |
| | Συζήτηση περιστατικών |
| 10:00-10:15 | Διάλειμμα καφέ |
| 10:15-13:00 | Σταθμοί εργασίες |
| | Σταθμός εργασίας 1: Ανατομία του μεσοθωρακίου |
| | Σταθμός εργασίας 2: 15 βήματα του EBUS - προετοιμασία πλακιδίων (R.O.S.E.) |
| | Σταθμός εργασίας 3: Εικονικός σχεδιασμός ακτινοθεραπευτικού πλάνου |
| | Σταθμός εργασίας 4: Παθολογοανατομική ανάλυση και εξατομικευμένη θεραπεία, ανοσοθεραπεία |
| 13:00-14:15 | Ελαφρύ γεύμα |
| 14:15-15:00 | Συζήτηση περιστατικών από το ογκολογικό συμβούλιο |
| 15:00-15:45 | Παρουσίαση περιστατικών από το ογκολογικό συμβούλιο |
| 15:45-16:00 | Σύνοψη - επίλογος |

Γενικές Πληροφορίες

Οργάνωση



Ογκολογική Μονάδα Γ' ΠΠ, Ιατρική Σχολή Αθηνών,
Γ.Ν.Ν.Θ.Α. «Η Σωτηρία»



Ογκολογικό Κέντρο Ιατροβιολογικής Εκπαίδευσης και Έρευνας

Τόπος διεξαγωγής

Ξενοδοχείο Golden Age
Μιχαλακοπούλου 57
Αθήνα 11528

Χρόνος διεξαγωγής

27 Φεβρουαρίου 2016

Διαδικασία και κόστος συμμετοχής

Αιτήσεις συμμετοχής μπορούν να αποστέλλονται στη γραμματεία - στο email k.bisia@events.gr, έως **01 Φεβρουαρίου 2016**. Αιτήσεις μετά το πέρας της ημερομηνίας αυτής δε θα γίνονται δεκτές. Θα τηρηθεί αυστηρή σειρά προτεραιότητας βάσει της ημερομηνίας αποστολής των αιτήσεων και της καταβολής του ποσού της συμμετοχής.

Το κόστος συμμετοχής είναι 246€ (συμπεριλαμβάνεται ΦΠΑ 23%).

Γραμματεία



E.T.S. Events & Travel Solutions A.E.

Ελ. Βενιζέλου 154, 17122 Ν. Σμύρνη
Τηλ.: 210- 98 80 032 • Φαξ: 210-98 81 303
E-mail: ets@otenet.gr, ets@events.gr
Website: www.events.gr

Χορηγοί



LET'S WORK
ONCOLOGY FROM BOEHRINGER INGELHEIM



Bristol-Myers Squibb



MSD



NOVARTIS
ONCOLOGY



Oncology



MATCH Multidisciplinary Approach of Tumors of the CHest



ZYKADIA™
ceritinib 150 mg capsules

Lectus adit.

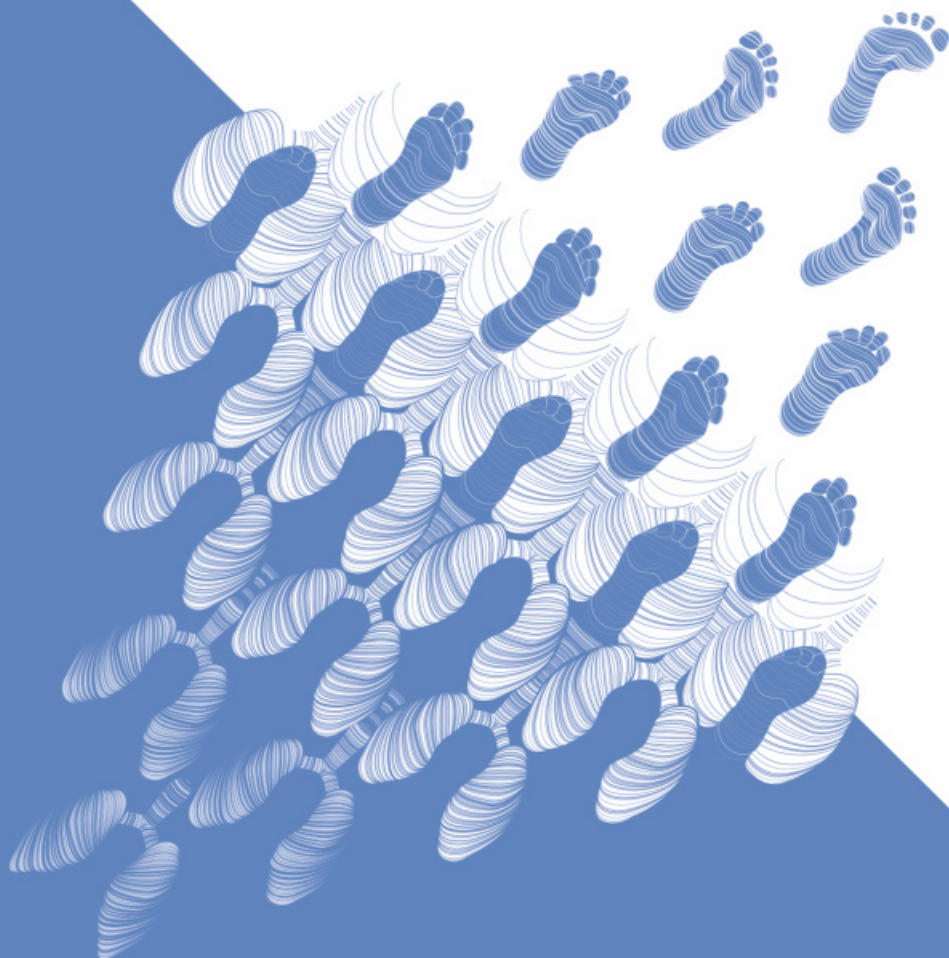

GR1511401486

Novartis (Hellas) A.E.B.E.
Τ.Θ. 52001, 144 10 Μεταμόρφωση
Τηλ. 210 2811712
www.novartis.gr

Γραφείο Θεσσαλονίκης
12ο χλμ Θεσσαλονίκης - Νέων Μουδανιών
570 01 Θέρμη, 2ος όροφος, Κτήριο Βρανάς
Τηλ. 2310 424039

 **NOVARTIS**
ONCOLOGY

ΦΑΡΜΑΚΟΕΠΑΓΡΥΠΗΣΗ: 210 2828812